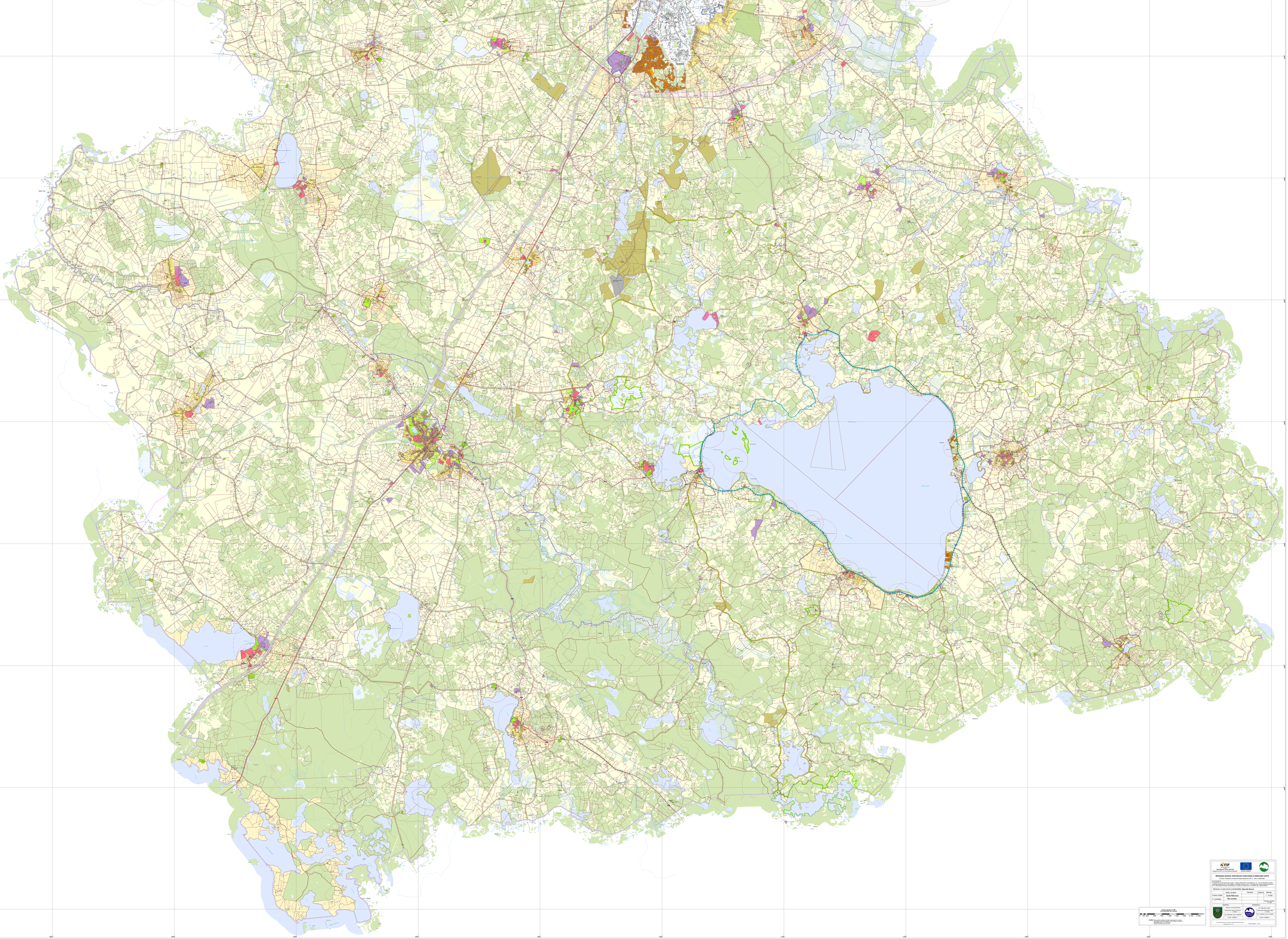

JELMAGYARÁZAT:

TERMŐFÖLDI ÖVEZETEK

- BARTHA-PUSZTA SZŐLŐSKERT-ÖVEZETE TERTOTALJA (SZK, SZKT)
- BÁRÁNYFEJ SZŐLŐSKERT-ÖVEZETE TERTOTALJA (SZK)
- DAGADÓTELEP SZŐLŐSKERT-ÖVEZETE TERTOTALJA (SZK)
- VASARNYÚ LAK ÜDÜLŐTELEK KISTERTETŰ TERTOTALJA (LKK)
- ÁRTÉRI ÖVEZET (Á)
- JAVÍTÓ ÖVEZETE TERTOTALJA (J)
- RIZSHÁZ ÖVEZETE TERTOTALJA (R, R1, R2, R3, R4)
- GERELI ERDŐTELEK ÖVEZETE TERTOTALJA (ÉE)
- TÁVHŐVÍZ ÖVEZETE TERTOTALJA (Tá)
- VÍZMŰVEK ÖVEZETE TERTOTALJA (Vm, Vm1, Vm2, Vm3, Vm4, Vm5, Vm6, Vm7, Vm8, Vm9, Vm10, Vm11, Vm12, Vm13)
- SZABAD VÍZFELSZÍNEK TERTOTALJA (Vsz)
- KERTÉSZETI TERTOTALJA (Ker)
- ÜDÜLŐHÁZAK TERTOTALJA (Üh)
- MŰSZAKI TERTOTALJA (Mű)
- LAKÓHÁZAK (L, L1)
- LAKÓHÁZAK – KERMI mapokon jóváhagyandó zóna – LAKÓHÁZ (L2)
- MAGÁNHÁZAK TERTOTALJA (L3)

VÍZFOLYÁSOK

- VÁLTOZÁSMENTES ÉVSZÁK ALATTI ÁRVÍZI FRONTVONALAK
- PÁRHUZAMOS MŰVÉBEN KÁLTÁRFÜLÉTEKKEL ÁS DAMMAL ELLÁTOTT VÍZFOLYÁSSZAKASZ

MAGASFESZÜLTSÉGŰ ÁRAMVEZETÉKEK

- VÁLTÓÁRAMÚ 400 KV-OS ÁRAMVEZETÉK (L)
- VÁLTÓÁRAMÚ 220 KV-OS ÁRAMVEZETÉK (L)
- VÁLTÓÁRAMÚ 120 KV-OS ÁRAMVEZETÉK (L)
- PÁRHUZAMOS ÖSZLOP
- 400 KV-OS VÁLTÓÁRAMÚ VÁLTÓÁRAMÚ ÖSZLOP
- 20 KV
- 0,4 KV ÖSZLOP
- ALÁMOSÓ PÁRHUZAMOS ÖSZLOP

MŰEMLÉKVÉDELMI MŰEMLÉKEK

- EGYEDI ÉPÍTMÉNY
- MŰEMLÉKI ÉRDEKŰ ÉPÍTMÉNYEK ÖVEZETE
- RÉGÉSZETI ÖRÖKSÉGVÉDELMI ÖVEZET
- TÖRTÉNELMI VÁROSMAG ÖVEZETE
- MŰEMLÉKEK ÉPÍTÉSZETI ÖRÖKSÉGVÉDELMI ÖVEZETE
- TÁJVÉDELMI ÖVEZETEK
- NEMZETI PARK
- TÁJKÉPVÉDELMI TERÜLET
- TÁJKÉPI ÉRTÉKEK

LEGÉPTÉRI ÖVEZETEK

- REPÜLŐTÉR
- TÁVOLSÁGI ÖVEZETEK
- PUBLIKUS MŰTÁRGYVÉDELMI ÖVEZETEK
- FÉLTÁVOLSÁGI TERTOTALJA
- APALIGETŐ TERTOTALJA
- ÁRTÉRI TERTOTALJA
- MEZŐGAZDASÁGI ÁLLATTARTÓ TELEPEK ÁLLATTARTÓ TELEPEK ÉRTÉKESÍTŐHELYEI
- FÉLTÁVOLSÁGI TERTOTALJA
- ÁRTÉRI TERTOTALJA
- MŰSZAKI TERTOTALJA

KÖZÚTVONALAK

- MEGLÉVŐ ÖSZLOPOS ÁRAMVEZETÉK
- ÚJ ÖSZLOPOS ÁRAMVEZETÉK
- ÚJ ÁRAMVEZETÉK NYOMVONALA
- ÚJ ÁRAMVEZETÉK TÁVOLSÁGI ÖSZLOPOS ÁRAMVEZETÉK